Sportgemeinde 1904
Wißmar e. V.

Vereinsnachrichten

Einladung zur Jahreshauptversammlung für das Jahr 2013

Am Freitag, dem **22.Februar 2013** findet um 20.00 Uhr im Bürgerhaus Wißmar die Jahreshauptversammlung für das Geschäftsjahr 2013 statt. Hierzu sind alle Mitglieder recht herzlich eingeladen.

Tagesordnung:

1. Eröffnung und Begrüßung
2. Feststellung der ordnungsgemäßen Ladung und der Beschlussfähigkeit
3. Berichte des Vorstandes mit Aussprache
4. Berichte der Spartenleiter
5. Kassenbericht
6. Bericht der Kassenprüfer mit Entlastung
7. Ehrungen
8. Neuwahlen
9. Anträge aus der Versammlung
10. Veranstaltungen 2013
11. Mitteilungen und Anfragen

Der Vorstand

Deutscher Olympischer SportBund
In Zusammenarbeit mit der Bundesärztekammer
SPORT PRO GESUNDHEIT
GEPRÜFT&EMPFOHLEN

Wir gedenken Unseren verstorbenen Vereinsmitgliedern

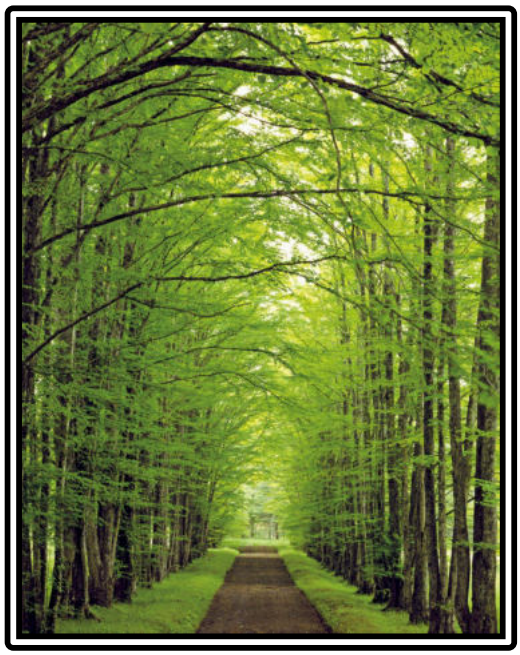

Hans-Jürgen Götz

Erna Jung

Ursula Peter

Elfriede Müller

Liebe Sportfreunde der Sportgemeinde 1904 Wißmar e.V.,

unser traditionsreicher Verein befindet sich in seinem 110. Lebensjahr. Vieles hat sich im Laufe dieser langen Jahre verändert und wir müssen uns den stetigen Herausforderungen der Gegenwart stellen. Vieles gab es im vergangenen Jahr zu entscheiden, viele Gespräche mussten geführt werden, jede Menge Schriftwechsel stand an und für die Mitglieder des Vorstandes war es keinesfalls langweilig.

Bereits zu Beginn des Jahre 2012 galt es eine Herausforderung anzunehmen. Aufgrund der Neueröffnung des Bürgerhauses trat die Wirtin Gabriele Willershausen an die SG Wißmar mit der Bitte heran, einen Kinderfasching am Faschingsdienstag zu organisieren. Da wir die Tradition des Kinderfaschings wieder aufleben lassen wollten, hat sich ein Team um Gabriele Rolshausen gebildet, welches kurzfristig die Organisation übernommen hat. Wir durften ca. 300 Narren im Bürgerhaus begrüßen und können von einer gelungenen Veranstaltung sprechen.

Unser Geschäftsjahr 2012 startete mit unserer Jahreshauptversammlung, die wir im neu renovierten Bürgerhaus abhalten durften. Ca. 70 Mitglieder unseres Vereines folgten der Einladung. Die Jahreshauptversammlung verlief harmonisch. Im Rahmen der Wahlen zum Vorstand gab es lediglich eine Veränderung und wir verbrachten im Anschluss an die JHV noch einen schönen Abend im Bürgerhaus.

Im März fand die Weltmeisterschaft der Sportstacker in Butzbach statt. Die SG konnte 4 Teilnehmer entsenden. Die Ergebnisse unserer Starter waren extrem gut, so dass ein entsprechender Empfang durch den Bürgermeister, Herrn Thomas Brunner, erfolgte. Näheres hierzu ist dem Jahresbericht der Sportstacker zu entnehmen.

Derzeit zählt unser Verein ca. 980 Mitglieder. Auf diese Mitgliederzahl können wir stolz sein. Damit sind wir nach wie vor der zahlenmäßig größte Verein in Wißmar und der zweitgrößte in Wettenberg. Die Mitgliederzahl hat sich gegenüber dem Vorjahr nicht verändert. Mehr oder weniger eine positive Entwicklung, wenn man die Mitgliederzahlen anderer Vereine betrachtet. Die nicht veränderte Mitgliederzahl führe ich auf unser gutes Angebot und die extrem gute Arbeit unserer Übungsleiter/innen und Trainer/innen zurück.

Unsere neuen Angebote werden gut angenommen und wir konnten hier den ein oder anderen Mitgliederzugang verbuchen. Leider mussten wir im letzten Jahr schweren Herzens Angebote aufgeben, da diese nicht mehr den notwendigen Zuspruch gefunden haben.

Finanziell gesehen befindet sich der Verein in einem noch soliden Bereich. Diverse Anschaffungen wurden notwendig und konnten entsprechend finanziert werden. Den größten Teil unserer Ausgaben stellen die Kosten für Trainer und Übungsleiter dar. Eine wichtige und absolut notwendige Investition in unserer aller Interesse. Der Haushalt unseres Vereines kann als ausgeglichen betrachtet werden, mit leichten Verlusten.

Auch im vergangenen Jahr konnten wir unsere erfolgreiche Sport-AG in Zusammenarbeit mit der Grundschule Wißmar anbieten. Allerdings wird dieses Angebot zum Ende des laufenden Schuljahres eingestellt werden müssen. Gründe

Fliesenfachbetrieb

Offizieller Schlüter-Systemhandwerker

Peter Steidl

Mit eigener Ausstellung

Termine nach Vereinbarung

- **Bad- und Balkonmodernisierung**
- **Fliesenverlegung**
- **Beratung, Planung, Verkauf**
- **Trockenbau**
- **Service**

Alles aus einer Hand!

0179 - 5 21 51 12

Auf der Höll 20 · 35435 Wettenberg
Tel. 0 64 06-8 30 32 81 · Fax 0 64 06-7 26 34
e-Mail steidl_service@web.de

hierfür sind Maßgaben der hessischen Landesregierung, die es unserem Verein nicht weiter möglich machen, ein entsprechendes Angebot weiterhin anzubieten. Bei den Maßgaben der Landesregierung geht es insbesondere um die Finanzierung der AG's und vertraglichen Verpflichtungen gegenüber der Schule, die zum momentanen Zeitpunkt nicht realisierbar sind. Unsere Nachbarvereine in Launsbach und Krofdorf-Gleiberg haben diese Maßgaben mit dem gleichen Ergebnis ebenso getroffen. In den letzten Jahren konnten wir den Schulkindern unseres Dorfes ein deutliches Plus an Sport in der Grundschule bieten, welches in dieser Form in absehbarer Zukunft nicht mehr möglich sein wird. Bedanken möchte ich mich auf diesem Wege insbesondere bei Ulrike Kreuter, die diese AG seit Jahren erfolgreich geleitet hat und bis zum Ende des Schuljahres noch leiten wird.

Größtes Sorgenkind unseres Vereines stellt das Projekt „Sporthalle" dar. Leider kommt es permanent zu Problemen, wo wir uns als „Träger" der Sporthalle häufig alleine gelassen fühlen. Unsachgemäße Nutzung der Sporthalle und von Sportgeräten, Verdreckung der Halle, des Vorraumes, der Umkleideräume, Entsorgung von Müll, Parkplatzprobleme, Forderung von neuen Hallenzeiten, Nutzung der Halle während der Ferienzeiten, etc., etc., etc. sind die größten Brennpunkte. Auch das fehlende Verständnis für Entscheidungen, die getroffen wurden, lässt uns manchmal verzweifeln. Eine Sporthalle und die damit verbundenen Dinge zu managen, ist für ehrenamtlich Tätige kaum zu leisten, der damit verbundene Ärger kaum zu kompensieren. Keine einzige Vorstandssitzung ist vergangen, ohne dass wir die Sporthalle als Thema auf der Agenda hatten. Über einen Antrag auf Unterstützung der Hausmeistertätigkeit beim Gemeindevorstand wurde leider noch nicht entschieden. Ein ganz besonderer Dank geht an den Hausmeister der Grundschule Wißmar, Herrn Christoph Rink, der „nebenbei" die Hausmeistertätigkeit der Sporthalle wahrnimmt und mehr leistet, als man von ihm erwartet.

Während der Ferienspiele konnten wir wieder mit dem Projekt „Sportstacking" an den Start gehen. Die Nachmittage fanden in der Paffschule statt und wurden von Tanja Schäfer-Penzel geleitet.

Aufgrund des Neubaus des Kunstrasenplatzes an der Gesamtschule-Gleiberger-Land wurden die Leichtathleten vor ein größeres Problem gestellt. Die Möglichkeit des Trainings der Werfer wurde durch den empfindlichen Kunstrasen genommen. Ein Ausweichplatz musste gefunden und eingerichtet werden. Zahlreiche Gespräche wurden mit dem Gemeindevorstand geführt. Ein Ausweichplatz wurde gegenüber der Schule gefunden und eine Speerwurfanlage, sowie ein Wurfring für Diskus und Hammer wurden überwiegend in Eigenregie und durch die Hilfe der Gemeinde eingerichtet. Herzlichen Dank an alle Helferinnen und Helfer.

Die diesjährige „Deppenfeier" führte uns nach einer Wanderung zur Gaststätte „Hellas" nach Giessen. An diesem Abend wurde allen Vorstandsmitgliedern, Trainern, Übungsleitern, Schiedsrichtern und allen, die sich in irgendeiner Art und Weise in unserem Verein einbringen Danke gesagt. Eine schöne und wichtige Veranstaltung, die in unserem Terminkalender nicht mehr fehlen darf.

Die diesjährige Vereinswanderung - bei gutem Wetter - fand am 30.09.2012 statt. Bei der von Renate Nagel, Heinz-Jürgen Eckhardt und Volker Jakobi organisierten Veranstaltung konnten wir ca. 60 Teilnehmer aus allen Abteilungen und allen

Altersklassen begrüßen. 2 unterschiedliche Wanderungen standen zur Auswahl: Zum einen die kürzere Wanderstrecke, die uns rund um die Fischteiche zurück zum Reiterheim führte und zum anderen die Tageswanderung, die die Wanderer auf dem „W1“-Weg rund um Wißmar ebenfalls zurück zum Reiterheim führte. Eine schöne Veranstaltung, die man sich nicht entgehen lassen sollte.

Die diesjährige Seniorenveranstaltung fand im Bürgerhaus Wißmar statt. Wir durften ca. 50 Teilnehmer begrüßen, die bei Kaffee und Kuchen, musikalischer Untermalung und einem Quiz einen schönen Nachmittag verbrachten. Diese Veranstaltung wurde durch Gerhard Briel und Gerhard Lösch organisiert. Vielen Dank dafür.

Folgende nachdenkliche Worte möchte ich zur Diskussion stellen:
Alle Vorstandsmitglieder führen Ihre Arbeit ehrenamtlich durch, sprich: ohne Bezahlung und in ihrer Freizeit. Sie machen dies nicht, um sich in irgendeiner Art und Weise an unserem Verein zu bereichern oder um sonstige Dinge aus dem Verein herauszuziehen. Viele Stunden intensiver Arbeit stecken hinter einer Vorstandstätigkeit. Überwiegend ernten wir als Dank für unsere Arbeit Kritik, dahingehend, was man denn alles hätte besser machen können. Gerne stellen wir uns dieser Kritik, würden uns aber auch freuen, bei unserer Arbeit unterstützt zu werden. Dies fängt schon bei einfachen Dingen an, wie die Beachtung von Verbots- oder Gebotsschildern in der Sporthalle oder die Mitteilung von neuen Adress- oder Bankdaten. Wir sind alle bemüht, unser Bestes für den Verein zu geben, doch sind wir auch alle Privatpersonen, die auch ein Leben neben ihrer Arbeit und dem Verein haben, und dies respektiert haben möchten. ***Von daher ist es nicht notwendig, Vorstandsmitglieder verbal zu attackieren oder persönlich zu diffamieren!!!***

Frage Dich nicht, was der Verein für Dich tun kann,
sondern frage Dich, was Du für den Verein tun kannst.

Wir freuen uns über jegliche Form der Unterstützung.

Aus gegebenem Anlass möchte ich darauf hinweisen, dass persönliche Gratulationen zu Geburtstagen nicht mehr erfolgen. Ein entsprechender Vorstandsbeschluss wurde bereits im Jahr 2009 gefasst.

Zum Abschluss meines Jahresberichtes möchte ich allen Vorstandsmitgliedern für die gute Zusammenarbeit, allen Übungsleitern und Trainern für die geleistete Arbeit im sportlichen als auch im sozialen Bereich, allen Schiedsrichtern für die nicht immer ganz einfachen Einsätze in fremden Hallen, bei den Ärzten für die medizinische Betreuung und allen, die sich in welcher Weise auch immer für den Verein einsetzen und eingesetzt haben, ein ganz herzliches Dankeschön sagen. Euch allen gehört unser aller Respekt und höchste Anerkennung für Eure Arbeit.

Allen Sportlern (ob aktiv oder passiv) und Unterstützern unseres Vereines wünsche ich alles nur erdenklich Gute, persönliches Wohlergehen und ein erfolgreiches Jahr 2013.

Carsten Fiedler
(1.Vorsitzender)

Der schnellste Weg zu Ihrer Beratung

Wenn es um Versicherungen und Vorsorge geht, benötigt man einen Partner, der vor Ort ist, wenn man ihn braucht. Uns finden Sie gleich in Ihrer Nähe. Wir beraten Sie gewissenhaft, entwickeln flexible Lösungen, die auf Ihre individuellen Bedürfnisse zugeschnitten sind.
Zurich HelpPoint. Weil Sie uns wichtig sind.

Generalagentur Roger Lauz

Ruttershausener Straße 6, 35435 Wettenberg
Telefon 06406 76235, Fax 06406 831702
Mobil 0171 7030070, roger.lauz@zuerich.de

ZURICH®

Beratung
Planung
Ausführung

LEIB

HEIZUNG-SANITÄR

Wartung von Öl
u. Gasheizungen

M. u. E. Leib GbR
Schulstr. 25, 35435 Wettenberg-Wißmar
Tel. (06406) 6155 Fax (06406) 9090619

SG WISSMAR

MITGLIEDERERHEBUNG
alle Abteilungen, Vereinsmitglieder **Stichtag 01.01.2013**

	Alter			männlich				weiblich			
				Aktiv	Proz	Passiv	Proz	Aktiv	Proz	Passiv	Proz
Kinder		-	6	57	5,7%	0	0,0%	63	6,3%	0	0,0%
Kinder	7	-	14	103	10,2%	0	0,0%	100	9,9%	0	0,0%
Jugendliche	15	-	18	24	2,4%	0	0,0%	37	3,7%	0	0,0%
Erwachsene	19	-	26	35	3,5%	0	0,0%	43	4,3%	2	0,2%
	27	-	40	40	4,0%	3	0,3%	97	9,6%	5	0,5%
	41	-	60	65	6,5%	5	0,5%	124	12,3%	19	1,9%
	61	-		34	3,4%	46	4,6%	80	8,0%	24	2,4%
Anzahl Mitglieder				358	35,6%	54	5,4%	544	54,1%	50	5,0%

Gesamt	1006	100,0%
ohne Altersangabe	0	0,0%
ohne/sonst. Geschlechtsangabe	0	0,0%
Mitglieder insgesamt	1006	100,0%

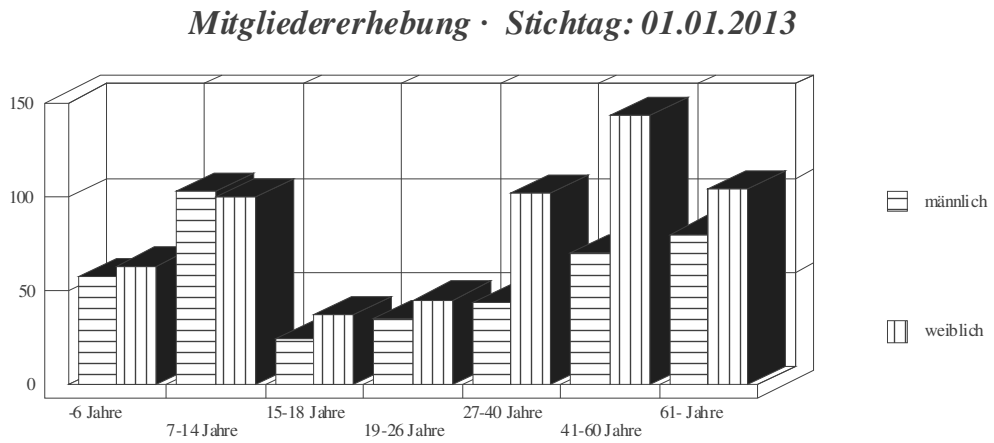

Jahresbericht Gymnastik

Die Sparte Gymnastik fand auch wie in den Jahren zuvor guten Zuspruch, wobei der Frauenanteil in den einzelnen Gruppen immer noch sehr hoch ist (Ausnahme Pilates). In allen Gruppen sind männliche und natürlich auch weibliche Teilnehmer herzlich willkommen. Jederzeit ist eine Schnupperstunde in den einzelnen Gruppen möglich, um sich einen ersten Eindruck zu verschaffen und vielleicht Freude an dieser Bewegung in der Gruppe zu finden und deshalb dabei zu bleiben. Darüber würden wir uns sehr freuen, denn wie heißt es so schön: Sport ist die beste Medizin.

Die Tae Bo Gruppe, donnerstags von 19 – 20 Uhr unter der Leitung von Frau Sandelbaum findet leider wegen rückläufiger Teilnehmerzahl seit einigen Wochen nicht mehr statt. Die Bauch-Beine-Po Gymnastik wurde seit dieser Zeit kurzfristig auf eine Dauer von 1 ½ Std. erhöht, ist aber auf Wunsch der Teilnehmer wieder auf 1 Std. reduziert worden.

Zusätzlich kann mit Frau Molnar ein neues Angebot „progressive Muskelentspannung“ nach Jacobsen in der Pfaffschule stattfinden. Hier bieten wir 2 Kurse an (montags 18-19 und 19-20 Uhr), die mit je 12 Teilnehmern belegt sind. Auch sind zurzeit Bemühungen im Gange einen „Zumba-Fitness-Kurs“ anzubieten (nähere Informationen demnächst im Amtsblatt der Gemeinde oder bei uns).

Die Walking-Gruppe trifft sich weiterhin samstags um 14.45 Uhr am Reitplatz, Ansprechpartnerin ist seit Oktober Astrid Puhl.
Aus beruflichen Gründen musste Irina Oswald die Gruppe Bodyforming aufgeben, die übergangslos nun von Antje Laucht geleitet wird.

Gratulieren möchten wir den Mannschaften der SG, die beim Ortspokalschießen und –kegeln erfolgreich waren, ebenso den Sportstackern, die gute Erfolge erzielt haben. Tom Penzel möchten wir für die Nominierung zur Weltmeisterschaft im nächsten Jahr gratulieren und ihm viel Erfolg wünschen.

Bedanken möchten wir uns bei allen Trainerinnen und Trainern für ihren engagierten Einsatz, und bei unserem Vorstand für die einvernehmliche Zusammenarbeit.

Wir wünschen allen ein sportliches Jahr 2013.

Antje Laucht
(Spartenleiterin Gymnastik)

Edith Scheitler
(Vertreterin)

Fliesen-Bayerl

Thomas Bayerl

- Fliesen-Platten-Naturstein-Mosaik
- Bad u. Balkon Sanierung
- Fliesenverlegung

Ihr Fliesen-, Platten- und Mosaikleger

Bahnhofstr. 33 · 35435 Wettenberg-Wi.
Tel. 0 64 06 - 69 81 · Fax 0 64 06 - 83 16 72
Mobil 01 73 - 3 13 38 36 · t.bayerl@gmx.de

Bericht Sport Stacking 2012

Nach viel Training begann das Jahr 2012 mit den **Deutschen Sport Stacking Meisterschaften** am 25./26. Februar in Speichersdorf (Bayern). 13 Sport Stacker gingen an den Start, wobei zehn Stacker Finals erreichten und somit zu den zehn besten Stacker ihrer Altersklasse in Deutschland zählen. Sehr erfolgreich kamen die 13 Stacker nach Wißmar zurück: **Sieben Deutsche Meistertitel, drei Vizemeistertitel und sechs dritte Plätze!**

Lena Steinmüller (4 Jahre): Dreifache Deutsche Meisterin (3-3-3/3-6-3/Cycle)

Nina Laucht (Special Stacker L2, 15-18 Jahre): Vierfache Deutsche Meisterin (3-3-3/3-6-3/Cycle/Doppel mit Deborah Kettler / SST Butzbach) und ein dritter Platz im Eltern/Kind-Doppel mit **Stephan Laucht**

Tom Penzel (7 Jahre): Dreifacher Deutscher Vizemeister (3-3-3/3-6-3/Cycle)

Heidi Rau (Seniors): drei dritte Plätze (3-3-3/3-6-3/Cycle)

Lorenzo Lorber (10 Jahre): dritter Platz (3-3-3)

Staffel **„New Kids“** (10 Jahre und jünger): dritter Platz
mit ***Lorenzo Lorber, Jan Steinmüller, Lara Sofie Penzel*** und ***Tom Penzel***

Weitere Finalteilnehmer waren Lara Sofie Penzel (4. Platz Cycle), Jan Steinmüller (11. Platz 3-6-3), Tim Steinmüller (9. Platz Cycle) und Tanja Schäfer-Penzel (6. Platz 3-3-3). Nico Rau, Nicole Steinmüller und Gunter Penzel konnten sich nicht für die Finals qualifizieren.

Die komplette **Familie Hounshell** (Katja, Nils, Lilly und Amy) vertrat uns sehr hervorragend beim Turnier in **Stockstadt** am 3. März.

Das besondere Highlight des Jahres 2012 war die Nominierung von vier Stackern *(Nina Laucht, Stephan Laucht, Tom Penzel, Tanja Schäfer-Penzel*) für das Sport Stacking Team Germany zur Teilnahme an den <u>Sport Stacking Weltmeisterschaften 2012</u>.
Zum ersten Mal fand die WM außerhalb der USA, in Butzbach Kirch-Pohl-Göns am 14. und 15. April statt.
Nach einem viertägigem Trainingslager holte **Nina Laucht** *vier Weltmeistertitel* (3-3-3/3-6-3/ Cycle/Doppel mit Deborah Kettler) und einen *dritten Platz* im Eltern/Kind-Doppel mit **Stephan Laucht**.
Tom Penzel wurde jüngster *Weltmeister* im Cycle mit neuem Deutschen Rekord von 9,19 s. Außerdem erreichte er einen *Vizeweltmeistertitel* im 3-6-3 und einen *dritten Platz* im 3-3-3. Mit seinen Staffelkameraden Nils Kemminer (Speed Kids Enger), Nils Ziegler (Hochstapler Speichersdorf), Janins Joiko (TV Zuffenhausen) und Kaja Schilcher (Speedy cUP!s MTV Boffzen) erreichte er *drei dritte Plätze* und einen neuen Deutschen Rekord in der 3-6-3 Zeitstaffel mit 21,13 s. Einen 4. Platz erreichte er mit seiner Mama **Tanja** im Eltern/Kind-Doppel.

Ein Erlebnis, das alle vier Stacker wohl niemals vergessen werden!

Mülich

Gärtnerei Blumen und Geschenke
Fleurop Service

Blumen Mülich
Am neuen Friedhof 1
35435 Wettenberg - Wißmar
Tel.: 06406/2000 • Fax: 06406/4079
Email: gaertnerei-muelich@t-online.de

Wir bieten Ihnen in unseren 120qm großen Verkaufsräumen:

- moderne Floristik
- große Schnittblumenauswahl
- Hochzeitsfloristik
- Raum- und Tischdekorationen
- Firmenevents
- Trauerfloristik
- exklusive Wohnaccessoires
- geschmackvolle Dekoartikel
- ausgefallene Geschenkideen
- Zimmerpflanzen
- Fleurop Service

Wir sind jeden Sonntag für Sie da!

Unsere Öffnungszeiten:

Montag - Freitag	9.00 bis 19.00 Uhr
Samstag	9.00 bis 14.00 Uhr
Sonntag	10.00 bis 12.00 Uhr

Wir freuen uns auf Ihren Besuch!

Eine Einladung bekamen wir noch zu einem kleinen Auftritt am 5.Mai bei der **Wettenberger Bildungsmesse**. Dort machten wir ein bisschen „Showstacken“.

Bei den **Ferienspielen** am 9.August konnte erneut ein Einführungskurs in Sport Stacking angeboten werden, der wieder ausgebucht war.

Die neue Saison begann mit einigen Neuerungen:

1. Neue Altersklassenstruktur

Die WSSA hat entschieden, dass es ab sofort 12 Altersklassen gibt, die in allen Disziplinen gleich sind. Diese Altersklassen bilden die Kategorien für die Weltrekordlisten und die Grundlage für WSSA Turniere So sehen die neuen Altersklassen aus:

- **Einzel** – 6U, 7-8, 9-10, 11-12, 13-14, 15-16, 17-18, Collegiate (19-24), Masters 1 (25-34), Masters 2 (35-44), Masters 3 (45-59), Seniors (60+).
- **Doppel** – 6U, 8U, 10U, 12U, 14U, 16U, 18U, 19+, 25+, 35+, 45+, 60+.
  Zzgl. Eltern/Kind Doppel – 10U und 11+ (auch “Kinder” die 19 und älter sind dürfen hier mitmachen).
- **Staffel (Zeitstaffel und H-T-H)** – 6U, 8U, 10U, 12U, 14U, 16U, 18U, 19+, 25+, 35+, 45+, 60+

2. Aufteilung der Altersklassen in Jungen und Mädchen

Die WSSA in den USA hat festgestellt, dass sich in den letzten Jahren ein Trend ergeben hat, dass mehr Jungen aber weniger Mädchen Sport Stacking betreiben. Auch in den Weltrekordlisten sind nur noch wenige Mädchen vertreten. Um das zu ändern teilt die WSSA ab sofort die Altersklassen bis einschließlich Collegiate in Jungen und Mädchen auf. Bei Masters und Seniors gibt es keine Teilung. Konkret bedeutet dies, dass ab sofort getrennte Weltrekordlisten geführt werden und auch auf Turnieren in den USA getrennte Altersklassen eingeführt werden.

Wir hier in Deutschland haben diese Entwicklung nicht. Bei uns machen etwa genauso viele Mädchen wie Jungen mit und das zeigt sich auch in den deutschen Rekorden und in der deutschen Mannschaft bei der WM. Daher dürfen bis auf Weiteres bei Turnieren in Deutschland Jungen und Mädchen gemeinsam antreten. Sollte allerdings in einer Altersklasse die Situation entstehen, dass alle Finalisten Jungen (oder alle Mädchen) sind, dürfen die beiden besten Mädchen (bzw. Jungen) aus der Vorrunde auch zusätzlich im Finale mitmachen! Allerdings darf natürlich jeder Turnierausrichter gerne die Altersklassen aufteilen, wenn er das möchte.

Bei Doppel und Staffel gibt es keine Aufteilung, hier bleiben auch in den USA und den Rekordlisten alle zusammen!

3. WSSA-Deutschland-Turnierserie

- Vier Turniere, eine Gesamtwertung: 3. Bayrische Meisterschaft, 9. Weidig Open, 2. Boffzener Wesercup, Deutsche Meisterschaft 2013
- Sachpreise statt Overallpokale.
- Zwei Wertungen:
- Eine Cycle-Wertung für jede Altersklasse (eine Siegerin oder ein Sieger).
- Eine Overall-Wertung über alle drei Einzeldisziplinen und alle Altersklassen hinweg. Top 10 werden ausgezeichnet. Ggf. die besten drei Stackerinnen zusätzlich, wenn diese nicht enthalten sind.
- Für beide Wertungen: Es gelten die besten drei Ergebnisse! Wer an allen vier Turnieren teilnimmt, hat ein Streichergebnis.
- Wer nur an einem oder zwei Turnieren teilnimmt, geht leider nicht in die Wertung ein.

- Die Wertung wird als Kriterium für die WM-Team-Nominierung 2013 mit einbezogen.

So fuhren neun Stacker am 29.September zu den **3. Bayrischen Meisterschaften** nach Speichersdorf. Tolle Erfolge konnten errungen werden.
1. Platz: Tom Penzel (3-3-3 und Doppel mit Nils Kemminer)
2. Platz: Lorenzo Lorber (3-3-3)
2. Platz: Tom Penzel (3-6-3)
2. Platz: Lara Sofie Penzel (3-3-3 und 3-6-3)
3. Platz: Lena Steinmüller (3-3-3 und 3-6-3 und Cycle)
3. Platz: Tom Penzel (Cycle)
3. Platz: Lara Sofie Penzel (Cycle)

Es folgten am 10. November die **9. Weidig Open** in Butzbach. Dort nahmen wir mit 13 Stackern teil. Auch hier konnten tolle Erfolge errungen werden:
1. Platz: Tom Penzel (3-3-3 und 3-6-3 und Cycle und Doppel mit Nils Kemminer)
2. Platz: Nina Laucht (3-3-3 und 3-6-3 und Cycle)
2. Platz: Lorenzo Lorber (3-3-3)
3. Platz: Heidi Rau (3-3-3 und 3-6-3)

Am 19. Januar findet das dritte Turnier der Deutschland-Turnierserie statt, der **2. Boffzener Wesercup** in Boffzen bei Höxter. Auch hier wollen wir teilnehmen, bevor dann am 23./24. Februar die **Deutschen Meisterschaften** in Butzbach stattfinden.

Der Höhepunkt 2013 wird **die Weltmeisterschft in Orlando** /**USA** sein. **Tom Penzel** wurde vom Teamchef bereits für das Team Germany nominiert und wird Deutschland in den USA vertreten. Auch **Tanja Schäfer-Penzel** darf mit Tom im Eltern/Kind-Doppel starten.

T. Schäfer-Penzel *weitere Infos unter:* www.sgwissmarstackingteam@npage.de

die VIER WM-Teilnehmer des SG Wißmar Stacking Teams

FRISEURSALON
BECHTHOLD

DAMEN & HERREN

FRISUREN & MEHR

Partner

Gartenstr.17
35435 Wettenberg – Wißmar

Telefon (06406) 2807

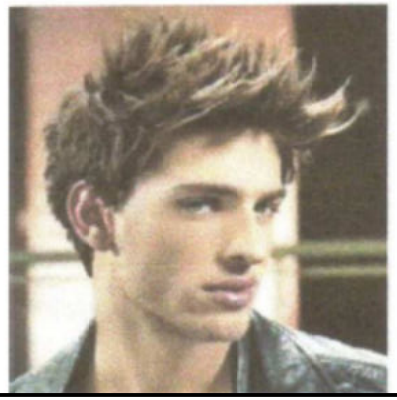

Gut für Wißmar.
Unser kompetentes Team
heißt Sie willkommen!
Sparkasse
Wetzlar
Banking. Einfach. Menschlich.
Sebastian Brück, Filialleiter: „Im August habe ich die Leitung der Filiale Wißmar übernommen. Mein Team und ich versprechen Ihnen auch weiterhin persönliche, kompetente Beratung und Betreuung in diskreter Atmosphäre. Kommen Sie doch vorbei und überzeugen Sie sich davon. Ich freue mich, Sie kennen zu lernen."
Team Wißmar: Katharina Loos, Sabrina Montag, Sebastian Brück (Filialleiter) und Maritta Henkel

Handball bei der SG Wißmar - HSG Wettenberg

Spartenleiter Thomas Hochstein, Am Weinberg 4
Stellvertreterin Margret Pohl, Krofdorfer Straße 21

Die HSG Wettenberg befindet sich in ihrer 27. Saison und nimmt mit 19 Mannschaften an den Meisterschaftsspielen teil, die sich wie folgt aufteilen:

- 6 aktive Mannschaften , davon 2 Frauen- und 4 Männerteams
- 13 Jugendmannschaften, davon 7 weibliche und 6 männliche Teams zzgl. den MINIS.

Weitere Einzelheiten können im Internet unter www.hsg-wettenberg.de abgefragt werden. Dort oder auch unter www.giessen-handball.de, Unterpunkt Ligaservice, sind auch die Ergebnisse und Tabellenstände unserer Teams einsehbar.

Wie fast immer kam es nach dem Erscheinen des letztjährigen Info-Heftes zur Jahreshauptversammlung noch zu positiven Punkten in der Handballsparte:

- **Bezirksoberliga-Meisterschaft der Frauen 1 und Wiederaufstieg in die Landesliga ohne Verlustpunkte !**
- **Bezirksmeisterschaften der wbl. Jugend B und D**
- **Kreisbestentitel der wbl. E**
- **Nichtabstieg der Männer 1 aus der Oberliga Hessen**

Frauen 1 Bezirksmeister „zu Null“

wbl. D Bezirksmeister 2012

In den Qualifikationsspielen für die neue Saison der Jugendteams schafften wieder drei HSG-Teams die Hürde über den Bezirk hinaus, die wbl. C und A1 sowie die ml. C1 spielen in Hessens höchster Klasse, der Oberliga.

Der Sommer verlief zunächst weitestgehend ruhig, die gewohnten Arbeiten hinter den Kulissen standen an, um die neue Saison zu planen. Dann erreichte uns die erfreuliche Mitteilung, dass die Männer 1 aufgrund mehrerer Entscheidungen „am grünen Tisch“ doch in der Oberliga verbleiben könnten. Es musste also kurzfristig neu geplant werden, was auch gelang. Darüber wurde ausführlich in den Tageszeiten berichtet.

Der Höhepunkt des Sommers war wieder der Zürich-Cup vor Rundenbeginn, der auch in diesem Jahr wieder ausgerichtet werden wird. Dieses seit langen Jahren bei vielen Vereinen schon fest im Kalender stehende Vorbereitungsturnier auf die Hallenrunde zieht Mannschaften aus mehreren Bundesländern nach Wettenberg und erfreut sich großer Beliebtheit.

Naherholungsgebiet "Wissmarer See"

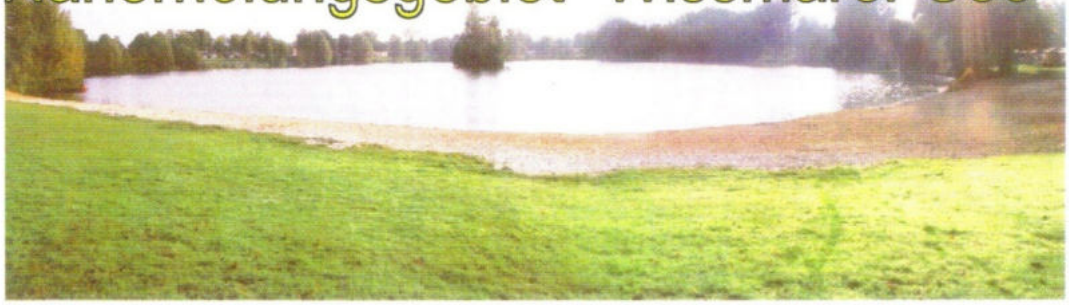

Minigolf, Camping, Baden, Spazieren, Erholen und Genießen:

DER WISSMARER SEE HAT ALLES ZU BIETEN !

Dauercamping * Kurzzeitplätze * Tagesbesucher

Weitere Infos und Preise unter:

www.wissmarer-see.de

Telefon : 06406 / 75697 Fax : 06406 / 73917

Pächter: Wolfgang Weber, D - 35435 Wettenberg

Ihr KFZ-Meisterbetrieb für alle Arbeiten rund um Ihr Fahrzeug!

Vertragsfreie Werkstatt aller Marken

Telefon
(06406) 9172-0

HERZFELD KFZ

K.-H. Herzfeld · Kfz-Meisterwerkstatt

Kfz-Reparatur, Getriebeinstandsetzung, USA-Autoteile

Gewerbegebiet Auf der Höll 17 · 35435 Wettenberg

www.herzfeld-kfz.de

Aktuelle Lage:

Die aktiven Männerteams liegen auf den Tabellenplätzen, die man als den Erwartungen entsprechend bezeichnen kann. Das Oberligateam weist zum Zeitpunkt der Artikelerstellung nach ernüchterndem Saisonbeginn nur einen geringen Unterschied zum letztjährigen Punktekonto dieses Zeitpunktes auf. Vier Siege aus den letzten fünf Spielen geben uns Hoffnung, auch in diesem Jahr vielleicht wieder die Liga erhalten zu können.

Bei den Frauen 1 hat nach dem Aufstieg das Ziel Klassenerhalt oberste Priorität, was aber zum aktuellen Zeitpunkt kein Problem darstellen sollte. Nach sowohl positiven wie negativen Ergebnissen steht man im oberen Mittelfeld der neuen Liga. Die neu formierten Frauen 2 spielen in der C-Klasse im vorderen Bereich mit, der insgeheim anvisierte Wiederaufstieg wird aber schwer zu realisieren sein.

Bei den Männern 1 kamen mit Dr. Matthias Wendlandt und Helge Hessler zwei neue und junge Führungskräfte an Bord, die es verstanden haben, die „Nachwuchskräfte“ weiter ins Team zu integrieren und die erneut schwere Aufgabe des Klassenerhaltes nach wie vor voller Elan angehen. Auch eine Niederlagenserie zu Beginn konnte die Stimmung im Team nicht trüben und die letzten Siege, u.a. auch gegen Spitzenteams wie Gelnhausen, lassen Hoffnung auf mehr aufkeimen. Auch die Kooperation mit dem TV Hüttenberg in Sachen Zweitspielrecht für Jugendnationaltorwart Konstantin Poltrum ist als sehr erfolgreich und positiv zu bewerten.

Auch bei den Männern 2 in der Bezirksoberliga haben die „jungen Wilden“ gut eingeschlagen. Das Team von Christoph Fähler spielte eine sehr gute Vorrunde und sicherte sich sogar die „Herbstmeisterschaft“, noch vor den hoch gehandelten Teams aus Griedel und Grünberg/M.

Die Männer 3 in der B-Klasse bereiten uns einige Sorgen, da sie sich, nur teilweise zu recht, etwas vernachlässigt fühlen und aufgrund organisatorischer Probleme schon zahlreiche vermeidbare Strafen durch den Bezirk produziert haben. Hier muss spätestens zur neuen Saison eine ordnende Hand gefunden werden, um solche Sachen und langwierige Diskussionen zu vermeiden. Aber hier greift auch das Wort aus dem Bericht von Carsten Fiedler, **„man darf nicht nur fordern sondern muss auch überlegen, was man selbst einbringen kann.“** Gerade dann, wenn so viele erfahrene Akteure in diesem Bereich tätig sind und mitreden wollen – es ist eben „nur“ B-Klasse, hier wird es keinen bezahlten Trainer geben können. Für Vorstand und Mannschaft gilt daher: Nur Reden hilft nicht – Taten werden benötigt.

Die Jugendteams liegen teilweise sehr gut im Rennen. Einige davon spielen wieder um die Titel der Kreisbesten in ihren Klassen auf Bezirksebene oder sogar um den Bezirksmeistertiel.

Ausblick sportlich / Jugend :

Die Jugend-Quali für die nächste Hallenrunde wirft bereits ihre Schatten voraus. Es wird eine ähnliche Anzahl an Jugendmannschaften wie zur laufenden Saison gemeldet werden. Ob sich wieder Teams nach oben qualifizieren können, bleibt abzuwarten.

Zum Zeitpunkt der Berichterstellung haben wir, wie immer, eine leichte Vakanz für die Trainer- und Betreuerposten. Interessierte NachrückerInnen sind immer willkommen. Es sind ca. 180 Kinder und Jugendliche zu betreuen. Dazu benötigen wir aus den Erfahrungen der Vorjahre immer wieder vier bis fünf neue Personen. Informationen dazu können bei **Margret Pohl, Tel. 06406** / **5995** oder **Lars Henke, Tel. 06406** / **76256**, erfragt werden.

In der letzten Dezemberwoche waren die wbl. A1 sowie die ml. C und D erneut in Dänemark und nahmen am gut besetzten Turnier in Thysted teil. Detaillierte Ergebnisse sind auf der Homepage einzusehen.

Zu Beginn der Osterferien wird erneut das Trainingslager für den Bereich der männlichen und weiblichen Teams der D- bis A-Jugend in Biedenkopf stattfinden. Die Organisation dafür liegt wieder in den Händen der Familie Pohl und Martin Saul.

Lage / Ausblick Verwaltung:

Aufgrund des Wechsels zur HSG und auch zweier SR-Neulinge, Julian Henke und Jannik Pioch, haben wir aktuell keinerlei Probleme, das geforderte SR-Soll des HHV zu erfüllen. Wir dürfen uns aber keinesfalls ausruhen, denn Nachwuchskräfte werden immer benötigt, wir wissen nicht, was noch auf uns zukommen wird.

Daher ist es unumgänglich, weiterhin **neue Schiedsrichter** oder besser noch **Schiedsrichter-innen** zu finden. Wir dürfen nicht nur über die Leistungen anderer meckern – es selbst besser zu machen kann einen mit Freude erfüllen.

Weitere Infos zum Thema Schiedsrichter und deren Ausbildung etc. kann Euch **Mario Foos, Tel. 06406** / **76660,** geben.

Auch weitere helfende Hände sind gerne gesehen, wobei wir vor allem auch an alle ehemaligen Handballerinnen und Handballer der SG 1904 Wißmar mit der Bitte herantreten, uns in irgendeiner Form zu unterstützen. Der Zuschauerzuspruch bei den Spielen - vor allem der Männer 1 – ist erneut hervorragend, aber wir dürfen uns nicht auf dem bislang Erreichten ausruhen, der Blick muss ständig nach vorne gerichtet werden.

Weiterhin haben wir mit unserer Jugend einen großen Trumpf in der Hand – wir müssen ihn nur ausspielen ! Der Zulauf von anderen Vereinen zur HSG Wettenberg ist ununterbrochen groß. Es liegt weiter an uns, die Talente auch nach der Jugend an uns zu binden.

Zum Schluss geht unser Dankeschön wie immer an die vielen Helferinnen und Helfer, Eltern etc., insbesondere an die Stammvereine, den Förderverein sowie an alle anderen, die nicht namentlich erwähnt wurden.

Für letztes Jahr war im Rahmen einer Nachholaktion aus 2011 eine kleine Festivität zum 25-jährigen Bestehen der Handballspielgemeinschaft Wettenberg (1986 – 2011) vorgesehen. Der Termin musste mehrfach verschoben werden und fiel dann leider ganz aus. Wir wollen uns nun auf das 30-jährige in 2016 konzentrieren.

Die Posten des Abteilungsleiters bzw. der Stellvertretung werden zum Zeitpunkt des Redaktionsschlusses Margret Pohl und ich bei erneuter Wahl gerne wieder übernehmen.

Thomas Hochstein
8. Januar 2013

Koronar Sport Gruppe

Rehasportgruppe
anerkannt & zertifiziert

Hier unser Jahresbericht 2012:

Aktiv am Koronarsport nehmen zur Zeit 8 Frauen und 21 Männer teil. Die Übungsstunden sind im Durchschnitt mit 17 Teilnehmern belegt. Diese Zahlen sind gegenüber den letzten Jahren, bei Frauen und Männern, angestiegen.

Die Übungsstunde besteht aus einer Aufwärmphase, Gymnastik und verschiedenen Ball- und Mannschaftsspielen. Hierbei kann sich jeder Teilnehmer nach eigenem Ermessen belasten. Überwacht wird diese Belastung durch den bei allen Übungsstunden anwesenden Arzt. Übungsleiterin ist wie schon in all den Jahren Heide Simonis, die über umfangreiche Erfahrung und Ausbildung verfügt. Die notwendige ärztliche Überwachung wird durch 7 Ärzte sichergestellt. Somit hat jeder Teilnehmer die Möglichkeit seine Belastungsgrenze zu finden. Vernünftige, angemessene sportliche Belastung ist für Koronar-Erkrankungen gut und erhält eine dem Alter angemessene Leistungsfähigkeit.

Im Juni wurde mit unseren Partnern gemeinsam unser schon obligatorischer Grillabend gefeiert.

Wir bedanken uns bei dem Vorstand, unserer Übungsleiterin und den Ärzten für die für uns geleistete Arbeit im Jahr 2012.

Allen Mitgliedern, den Angehörigen und unseren Freunden wünschen wir Gesundheit und Glück für das Jahr 2013, allen aktiven Sportlerinnen und Sportlern viel Erfolg.

Volker Jakobi
(Spartenleiter)

Infos zum Koronarsport gibt es bei:

Heinz-Jürgen Eckhardt	06406/1698
Volker Jakobi	06406/5837

REHASPORTGRUPPE
anerkannt+zertifiziert

MCI PHYSIOTHERAPIE

- Krankengymnastik
- Klassische Massage
- Wärmetherapie (Fango und Heißluft)
- Elektrotherapie (Reizstrom und Ultraschall)
- Lymphdrainage mit Kompressionstherapie
- Shiatsutherapie
- Osteopathie

MECOIN

MECOIN- Trainingsprogramm Zeiten:

- Mittwochs um 18.30 in der Paffschule in Wißmar, Pfarrstr. 9
- Freitags um 18.30 im Trimmraum in Krofdorf, Augarten 5

Kontaktdaten:
MCI-Physiotherapie, Auf der Höll 3, 35435 Wettenberg, Tel.: (06406) 835524 Fax (06406) 835526 Email: www.mci-physio.de

JAHRESBERICHT 2012 – TURNEN

Und wieder ist ein sehr bewegtes und erfolgreiches Jahr für unsere Eltern-Kind-, Kleinkind-, SchülerInnen-, Jugend- und Aktivengruppen vorüber. Betreut werden die Gruppen von sehr engagierten ÜbungsleiterInnen und HelferInnen, die es nicht scheuen, sich immer wieder weiterzubilden. So haben in diesem Jahr 9 Mitglieder an Fortbildungen teilgenommen. Die Ausbildung zur „Lizenzierten Übungsleiterin Breitensport mit Schwerpunkt Kinder/Jugendliche“ konnte Alena Kirschbaum mit Erfolg abschließen. Leider suchen wir immer noch nach einer Helferin bzw. einem Helfer für unsere Kindergruppe 6 – 8 Jahre. Es wäre gut, wenn sich schnell jemand finden würde.

Unsere WettkämpferInnen starteten auf Gau-, Landes- und Bundesligaebene. Neben den Wettkämpfen sind unsere Gruppen immer gerne bereit sich zu präsentieren, sei es bei irgendwelchen Schauvorführungen, mit einem Tänzchen anlässlich eines 60. Geburtstages oder bei unserem Kinder- und Jugendnachmittag.

Vom 23. – 25. März hatten wir ein Mammutwochenende in der Sporthalle, denn wir waren am Freitag Ausrichter der **Gau-Seniorenmeisterschaften**, bei denen Gert Speier im Geräte-Fünfkampf KM 4 Jg. 1962 und älter den 1. Platz belegte. Am Samstag ging es weiter mit den **Gau-Einzelmeisterschaften männlich**. Es erreichten im Geräte-Pflicht-Sechskampf P5 – P7 Jg. 1999 und jünger Julian Schmidtner Platz 6, in der KM2 jahrgangsoffen Christoph Speier Platz 4 und im Jg. 1995/1996 René Speier Platz 2. Am Sonntag folgte dann unser **Fit- und Gesundtag** mit anschließendem **Kinder- und Jugendnachmittag**. Näheres zu diesen beiden Veranstaltungen kann in den Berichten der Gymnastiksparte und der Jugendwartin nachgelesen werden. So hatten wir von Freitagnachmittag bis Sonntagabend volles Programm.
Ich möchte mich an dieser Stelle bei Allen bedanken, die mich sei es beim Gerätetransport, Kuchenbacken, Verkauf von Essen und Getränken usw. usw. kräftig unterstützt haben. Besonders danken möchte ich Christine Klein, die wie in den Vorjahren für alle Wettkampfteilnehmer per Hand kunstvoll alle Urkunden geschrieben hat.

Die **Gau-Frühjahrsmeisterschaften** weiblich waren auf den 25.3. verlegt worden. Durch unsere eigene Veranstaltung war es uns nicht möglich, mit den Turnmädels daran teilzunehmen, somit konnten sie ihr Können erst im April bei der **Gau-Pokalrunde** zeigen. Es wurde mit 2 Mannschaften gestartet. Die 1. Mannschaft mit Merle und Rhea Beez, Linnea Büttner, Lea Ganswindt und Janine Rolshausen belegte im Wettkampf P2 - P4 Jg. 2003 und jünger Platz 7, die 2. Mannschaft mit Jana Jakobi, Lea Sophie Jung, Secilia und Milena Kämmerer und Cleo Skopko Platz 9.

Im Juni starteten mehrere Teilnehmer nach Friedberg zum **14. Hess. Landesturnfest**. Es standen 5 Tage Spaß, Stadterkundung und Bewegung auf dem Programm und natürlich auch die Wettkämpfe, so erreichten im

Geräte-Wahlwettkampf Jg. 1988 - 1992	Julia Speier	15
Mischwettkampf Jg. 1993/1994	Franziska Rupp	12
Mischwettkampf Jg. 1983 - 1987	Andre Speier	8
Mischwettkampf Jg. 1988 - 1992	Christoph Speier	17
Geräte-Fünfkampf KM4 Jg. 1958 – 1962	Gert Speier	1
Pokalwettk. Geräte-Sechsk. Jg. 1994 – 1997	René Speier	7

Ca. 3 Wochen nach dem Landesturnfest ging es mit dem **Gau-Turnfest** und **Gau-Kinderturnfest** weiter. Folgende Platzierungen wurden erreicht:

		Platz
Turnerischer Mehrkampf Jg. 2005	Jana Jakobi	1
Turnerischer Mehrkampf Jg. 2003/2004	Janine Rolshausen	6
	Linnea Büttner	9
	Lea Ganswindt	12
	Secilia Kämmerer	15
	Lea Sophie Jung	16
	Cleo Skopko	19
Geräte-Pflicht-Vierkampf Jg. 2001/2002	Jan Steinmüller	6
	Leonard Bodimer	8
	Leon Engländer	9
Geräte-Pflicht-Vierkampf Jg. 2003/2004	Christian Speier	1
	Jason Frey	2
	Ben Henkelmann	3
	Patrick Sehrt	4
	Hannes Fiedler	5
Geräte-Pflicht-Vierkampf Jg. 2005 u. jünger	Felix Forbach	2
Geräte-Wahl-Vierkampf Jg. 1995/1996	René Speier	1
Geräte-Wahl-Vierkampf Jg. 1983 - 1992	Christoph Speier	2
Staffellauf	Mannschaft	4

An der **Gau-Turnfreizeit** in Mühldorf am Inn, die hauptsächlich aus Trainingseinheiten besteht, nahmen 2 TurnerInnen und 1 Jugendturner teil.

Bei den **Gau-Mannschaftsmeisterschaften männlich** startete in der Mannschaft des TSV Odenhausen im Geräte-4aus6-Kampf P1 – P4 Jg. 2003 und jünger Christian Speier und im Geräte-Sechskampf KM2 jahrgangsoffen René und Christoph Speier und holten sich jeweils den Sieg. Im November ging es zu den **Hessischen Mannschaftsmeisterschaften**. Hier erlangte René Speier mit der Mannschaft des TV Großen-Linden Rang 1 und Christian Speier mit der Mannschaft des TSV Odenhausen Rang 4.

Ebenfalls im November nahmen die Mädels an den **Gau-Herbstmeisterschaften** teil**.** Die Mannschaft mit Rhea Beez, Linnea Büttner, Lea Ganswindt, Lea Sophie Jung, Secilia Kämmerer und Cleo Skopko belegte im Wettkampf P2 - P4 Jg. 2003 und jünger Platz 10. Die Mannschaft mit Mila Bauer, Merle Beez, Silja Frey, Friederike Größer, Jana Jakobi, Milena Kämmerer und Amilia Büttner (zwei von ihnen sind gerade mal 5 Jahre alt) setzten sich im jüngsten Wettkampf P1 - P3 Jg. 2005 und jünger auf den 3. Platz.

Es erreichten bei den **15. Offenen Gießener Stadtmeisterschaften** im

		Platz
Geräte-Dreikampf P2 – P4 Jg. 2004 u. jünger	Hannes Fiedler	7
	Tim Michel	8
	Felix Forbach	9
Geräte-Dreikampf P3 – P6 Jg. 2002 u. jünger	Christian Speier	5
	Jason Frey	7
	Leonard Bodimer	8
Geräte-Dreikampf P4 – P7 Jg. 2000 u. jünger	Julian Schmidtner	5
	Jan Steinmüller	6
Geräte-Dreikampf KM3 Jg. 1996 und jünger	René Speier	1
Geräte-Dreikampf KM2 jahrgangsoffen	Christoph Speier	2

René Speier startete bei den **Hessischen Einzelmeisterschaften** im Geräte-Sechskampf KM2 und belegte Platz 5. Mit der Mannschaft des TV Großen-Linden turnte er in der **Jugendlandesliga** und kam auf Platz 9. Mit der Mannschaft des TSV Odenhausen kämpfte er in der **Landesliga 3** um den Aufstieg zur Landesliga 2, der auch gelang.

Gert Speier holte sich bei den **Hessischen Seniorenmeisterschaften** in seiner Altersklasse den Titel. Zu den **Deutschen Seniorenmeisterschaften** hatte er es nicht sehr weit, denn sie fanden in Krofdorf-Gleiberg statt. Er belegte Rang 16.

In der **3. Bundesliga** unterstützte Christoph Speier die Mannschaft des TV Großen-Linden. Diese turnte sich auf den 2. Platz und kämpfte somit um den Aufstieg zur 2. Bundesliga, den sie jedoch nicht erreichen konnte.

Unser Turntalent Friederike Till (mittlerweile 10 Jahre alt), die fünfmal pro Woche jeweils 3 ½ Stunden im Leistungszentrum Wetzlar trainiert, wies in diesem Jahr tolle Erfolge auf:
Den **Leistungsvoraussetzungstest des Hessischen Turnverbandes** (hier werden technische und athletische Normen bewertet) konnte sie für sich gewinnen. Bei den **Hessischen Einzelgerätemeisterschaften im Kunstturnen** erreichte sie am Stufenbarren und am Boden Platz 2, am Sprung Platz 3 und am Balken Platz 4. Sie stieg als 2. bei den **Hessischen Einzelmeisterschaften Pflicht** aufs Siegestreppchen. Den **Hessenpokal** bestritt sie mit der Mannschaft der KTV Wetzlar und holte den Sieg. In der Einzelwertung gelang ihr der 4. Platz. Sie nahm am deutschlandoffenen **Turntalentsichtungs-Cup** teil und belegte Platz 3. Am **Turntalentschulpokal des Deutschen Turner Bundes** nahmen 10 Turn-Talentschulen aus der Bundesrepublik teil. Mit der Mannschaft der Turn-Talentschule Wetzlar erreichte sie den 4. Platz und in der Einzelplatzierung Platz 19.
Aufgrund ihrer turnerischen Leistungen wurde sie in den Bundeskader des Deutschen Turnerbundes für das Jahr 2013 berufen.

Merle Beez, Friederike Till, Julia, René, Christoph und Gert Speier wurden von der Gemeinde Wettenberg für ihre Erfolge im Jahr 2011 anlässlich der Sportlerehrung geehrt.

Gert Speier • Fliesenlegermeister

Ausstellung • Beratung • Verlegung • Verkauf

SPEIER

Fliesenfachgeschäft

Natursteine

IHR KOMPETENTER PARTNER FÜR FLIESEN- UND NATURSTEINARBEITEN SOWIE DEKORATIVE SPACHTELTECHNIK IN LOLLAR

OFFIZIELLER SCHLÜTER-SYSTEMFACHBETRIEB

...wir unterstützen die SG Wißmar!

Auweg 18
35457 Lollar

Telefon (06406) 74334
Telefax (06406) 72416

Privat: Zur Flur 5
35435 Wettenberg-Wißmar

fliesen-speier@web.de

www.fliesen-speier.de

Die in Verbindung mit dem Projekt „Schule und Verein“ bestehende Sport-AG wurde wie schon in den Vorjahren von Ulrike Kreuter in der Grundschule für das 1. Schuljahr mit großem Erfolg durchgeführt.

In 2013 findet vom 18. – 25.05.2013 das **Deutsche Turnfest in der Metropolregion Rhein-Neckar** unter dem Motto „Leben in Bewegung" statt. Neben Wettkämpfen bietet das Turnfest verschiedene Mitmachangebote und Veranstaltungen an. Im Internet kann man sich unter www.turnfest.de ausführlich informieren. Die Anmeldung müsste an mich erfolgen unter Tel. 06406/73433 oder E-Mail mg.speier@web.de. Meldeschluss ist der 23.02.2013.

Das nächste **Hessische Landesturnfest** wird 2015 in Gießen stattfinden.

Erwähnenswert finde ich, dass sich fünf junge Mitglieder unseres Verein neben ihrer Tätigkeit in unserem Verein auch im Vorstand der Turnerjugend und des Turngaues Mittelhessen (1. Vorsitzender Tuju und 2. Vorsitzender Turngau, Beauftrage für Fahrten Tuju und drei als Helfer der Tuju) dem Ehrenamt zur Verfügung stellen.

Ich danke allen ÜbungsleiterInnen und HelferInnen für ihre hervorragende Arbeit, die sie in ihren Übungsgruppen leisten, den drei Kampfrichtern für ihren Einsatz auf den Wettkämpfen sowie den Eltern und sonstigen HelferInnen, die uns unterstützen.

Ebenso möchte ich mich bei dem Vorstand für die gute Zusammenarbeit bedanken und wünsche Allen ein glückliches und erfolgreiches Jahr 2013.

Martina Speier
Spartenleiterin Turnen

ÜBUNGSPLAN TURNEN – Stand 31.12.2012

Zeit	Gruppe	ÜbungsleiterInnen/HelferInnen
Montag		
15.00 – 16.00 Uhr	Kinder 6 – 8 Jahre	Manuela Feldmann
16.00 – 17.00 Uhr	Vorschulkinder 5 – 6 Jahre	Bianca Jakobi-Krieger/ Alena Kirschbaum
17.00 – 18.30 Uhr	Schüler 6 – 14 Jahre	Matthias Mrochen/René Speier
Mittwoch		
15.00 – 16.00 Uhr	Kinder ca. 3 ½ – 5 Jahre (aufgeteilt in 2 Gruppen)	Karin Bartel/Katja Hounshell/ Olga Frank/Claudia Rink
16.15 – 17.15 Uhr	Eltern u. Kind 1 ½ - ca. 3 J.	Eva Fiedler/Kiki Trube
16.00 – 19.00 Uhr	Leistungsgruppe weiblich ab 5 J.	Julia Speier/Janina Leib/Franziska Rupp
Freitag		
15.00 – 17.00 Uhr	Leistungsgruppe weiblich ab 16 J.	Julia Speier
15.30 – 17.00 Uhr	Schülerinnen 8 – 14 J.	Elke Skopko/Lena Kronenberger
17.00 – 19.00 Uhr	Leistungsgruppe männlich	Christoph Speier/René Speier

flippi.de hat nun jeden Tag (außer Sonntag)
12 Stunden für Sie auf, ganz Persönlich.

bitte rufen Sie uns an:
06406 905 925oder schreiben eine Mail
info@flippi.de

oder über http://www.facebook.com/flippi.de

wir machen dann mit ihnen einen Termin aus.

Montag bis Freitag
von 7.30 - 19.30
Samstag
9.00 - 20.00

Eine Bitte des Vorstandes:

Erleichtern Sie uns die Arbeit, in dem Sie uns Änderungen Ihrer persönlichen Daten (Namensänderung, Änderung der Anschrift, Bankverbindung, etc.) mitteilen.

Grabmale Meyer

Fachbetrieb für Steinbearbeitung
Inh.
Andreas Meyer
Steinmetz- und Steinbildhauermeister

Auf der Höll 11/Gewerbegebiet
35435 Wettenberg-Wißmar
Tel. (06406) 7 10 54 * Fax (06406) 83 13 12

Wir machen den Weg frei.

Dirk Krämer
Anlage- und Vermögensberater
Tel.: (06406) 9105-12
dkraemer@volksbank-wissmar.de

Volksbank Wißmar eG
persönlich • selbständig • kompetent

Jahresbericht Jugend 2012

In diesem Jahr war der Kinder- und Jugendnachmittag mit dem Fit- und Gesundtag gekoppelt. Am 25.03.2012 konnten die Wettenberger ab 13:30 Uhr an vier verschiedenen Angeboten aus der Sparte Gymnastik teilnehmen. Am Nachmittag ab15:30 Uhr zeigten dann die Kinder aus den Kinder- und Jugendgruppen, was sie können.

Der Fit- und Gesundtag war leider sehr schlecht besucht, der Kinder- und Jugendnachmittag allerdings wieder sehr gut. Zehn Gruppen aus dem Bereich Turnen, Handball und Speed Stacking zeigten, was sie das Jahr über gelernt hatten. Beendet wurde die Veranstaltung mit einer Poi-Show der Flying Greens und einem Abschlusstanz für alle.

Aufgrund der vielen Zuschauer konnte wieder sehr viel Kaffee und Kuchen und dieses Jahr auch Waffeln verkauft werden. An dieser Stelle vielen Dank an die tatkräftigen Helfer.

2013 wird der Kinder- und Jugendnachmittag voraussichtlich wieder im Frühjahr stattfinden.

Abschließend möchte ich mich noch bei dem Vorstand für die gute Zusammenarbeit bedanken und wünsche allen ein frohes und sportliches neues Jahr 2013.

Julia Speier
(Jugendwartin)

Gesichtsbehandlung
Geschenke
Fußpflege
Kosmetik
KOSMETIK INSEL
Karin Kleimann
Hainerweg 26 · Tel. 06406/4299
35435 Wettenberg-Wißmar

Herzlichen Dank

an alle Firmen, die uns mit ihren Inseraten beim Druck der Vereinsnachrichten unterstützt haben.

Wir möchten unsere Mitglieder und alle Leser der Vereinsnachrichten bitten, unsere Inserenten bei Ihren Einkäufen und Auftragserteilungen zu berücksichtigen.

Der Vorstand

Bericht der LG Wettenberg in 2012

(Bereich Kinder u. Jugendliche)

Die LG Wettenberg ist mit ihren Erfolgen zu einer festen Größe im HLV Kreis Gießen geworden.
Dies wäre ohne den engagierten Einsatz unserer Übungsleiter im Training u. Wettkampf nicht möglich gewesen.
Die Übungsleiter sind:

Alfred Nachbar, Beke Scheil, Klaus Powilleit, Maik Holz, Jan-Hendrik Hans u. Tobias Duchardt.
Unter anderem steht noch Werner Lotz für den Bereich Senioren u. das Sportabzeichen zu Verfügung.

Die Kinder u. Jugendlichen nahmen im Jahr 2012 an zahlreichen Wettkämpfen teil:

Hallenmeisterschaften	(Kreis, Region u. Hessische)
Crosslauf-Wettbewerbe	(Kreis, Region)
Einzel-Meisterschaften	(Kreis, Region u. Hessische)
Mehrkampfmeisterschaften	(Kreis, Region u. Hessische)
Langlaufmeisterschaften	
Meetings	

Hierbei wurden folgende Ergebnisse erzielt:

Björn Langer	Kreismeister	M8	3-Kampf u. Crosslauf
	Kreismeister Halle	M10	Hoch u. Sprint 35mtr.
	Regionsmeister	M9	800mtr., 3x800mtr. u. Crosslauf
2. Platz Deutsche	Rangliste Weitsprung	M9	(4,22 mtr.)
Emma Hofmann	Kreismeisterin	W8	50mtr. u. 35mtr. (Halle)
	Regionsmeisterin	W8	Crosslauf
Miriam Lienard	Kreismeisterin Halle	W9	Weitsprung
Lotte Seegräber	Kreismeisterin Halle	W12	Langlauf
Lena Reuschling	Kreismeister Halle	W10	Ballwurf u. 3-Kampf
Max Behnen	Kreismeister	W8	50mtr. , 800mtr. u. Ballwurf

Jan Reuschling	Kreismeister	M13	Ballwurf u. Kugel
Alicia Langer	Kreismeisterin	W13	Weitsprung
Tim Schneider	Kreismeister	M10	Ballwurf u. Crosslauf
Michel Fiedler	Kreismeister	M9	Ballwurf
	Regionsmeister	M9	3x800mtr.
Lene Teßmer	Kreismeisterin	W8	Crosslauf
Katharina Till	Kreismeisterin	WJB	Speer
Theresa Pohl	Kreismeisterin	Frauen	Weitsprung u. Speer
	Regionsmeisterin	Frauen	Speer u. Kugel
	Hessenmeisterin	Frauen	Speer
Daniel Kraft	Hess. Hallenmeistersch.	M14	2. Platz Hochsprung
Robert Schmidt	Hess. Hallenmeistersch.	M15	3. Platz Hochsprung
	Regionsmeister	M15	Hochsprung
	Regionsmeister Halle	M15	300mtr.

Der Schwerpunkt, wie man hier sieht, liegt besonders im Bereich Kinder u. Jugendtraining. Aus diesen Erfolgen resultiert, dass man in der Vereinsgesamtwertung (2012) aller Schüler-Klassen der HLV Region Mitte einen ausgezeichneten 6. Platz von insgesamt 50 Vereinen belegt u. dabei viele namenhaften Vereine hinter uns gelassen haben.
Besonders wichtig für die LG war auch noch die Fertigstellung der neuen Wurfanlage (Diskus u. Speer) im angrenzenden Bereich des Sportgeländes.
Hiermit nochmals den Dank an die Gemeinde u. allen anderen Verantwortlichen.
Bei der LG Wettenberg ist jedes Kind bzw. Jugendlicher gut aufgehoben, egal ob es um Trainingsteilnahme oder auch um Teilnahme bei Wettkämpfe geht (Kreismeisterschaften, Regionsmeisterschaften, Hessenmeisterschaften usw.).
Damit steht einem erfolgreichen Wettkampfjahr 2013 nichts mehr im Weg.

Uwe Scheil
(Abteilungsleiter)

Der Profiausrüster für Industrie, Handwerk und Könner!

LEIB

Jetzt Schnäppchen sichern unter
www.leib25.de

Gießen ---→ Wettenberg-Launsbach ---→ Industriegebiet

Herrngarten 12 · 35435 Wettenberg-Launsbach · www.leib-wettenberg.de / www.leib25.de

Jetzt wechseln!

Guter Lauf mit der BARMER GEK

- wir sind dort, wo Sie uns brauchen!
- erfolgreiche Bonusprogramme
- attraktive Wahltarife
- exklusive Zusatzversicherungen
- www.barmer-gek.de

BARMER GEK die gesund experten

BARMER GEK Gießen

› Ihr Ansprechpartner
Carsten Fiedler
Tel. 0800 33 20 60 48-1140*
carsten.fiedler@barmer-gek.de

*Anrufe aus dem deutschen Fest- und Mobilfunknetz sind für Sie kostenfrei!